

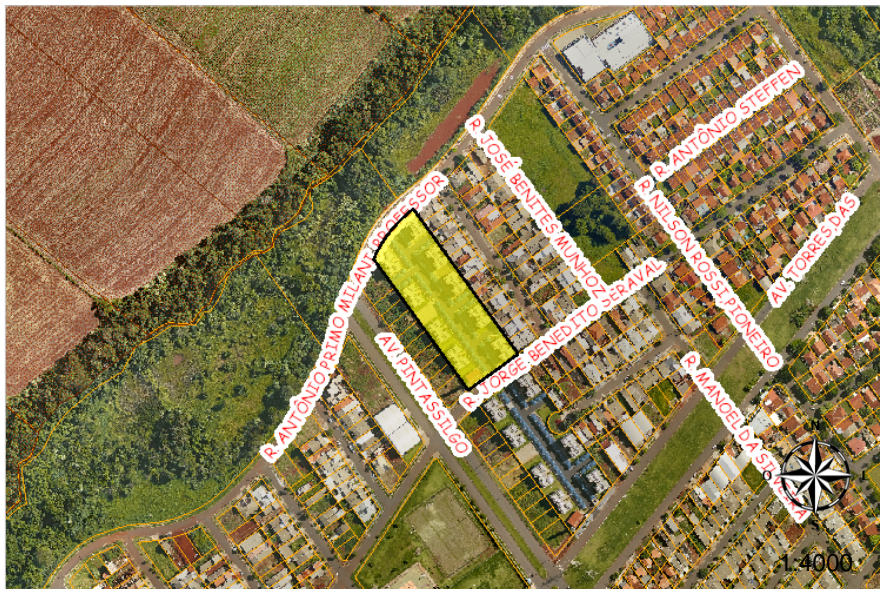

Prefeitura do Município de Maringá  
Sistema de Geoprocessamento  
**Relatório de Alvará e Habite-se**



**LOCALIZAÇÃO DO IMÓVEL**



**INFORMAÇÕES DO LOTE**

Número de Cadastro: 19330360  
Zona: 19  
Bairro: GLEBA PATRIMÔNIO MARINGÁ  
Quadra Fiscal: 000  
Lote: 058  
Área do Terreno: 60,04 m<sup>2</sup>  
Complemento: APTO.22, BL.07, LT.58-7(REM.)  
Condomínio: SANTA CLARA  
Proprietário: ADRIANA ANDRADE DE SOUZA SILVA  
Testada 1: 8.00 m para R. JORGE BENEDITO SERAVAL  
Testada 2: 8.00 m para R. ANTONIO PRIMO MILANI, PROFESSOR

**Informação de Projetos Aprovados**

Número de Cadastro: 19329300

Emissão	Documento	Tipo do documento	Área	Subtipo	Área acrescida	Alvará
18/11/2010	5195	ALVARÁ DE LICENÇA DE CONSTRUÇÃO	7152.95	Construção	0.0	0
16/05/2012	1840	HABITE-SE	7152.95		0.0	5195

Número de Cadastro: 19330360

**Não existem projetos aprovados após o desmembramento.**

OBS: Construções aprovadas antes de 06/2003 não constam neste relatório.

**Informações Tributárias**

Seq	Tipo	Construção	Padrão	Pav	Área	Ano	Situação
1	APARTAMENTO	Alvenaria	Médio Baixo	4	49.52	2012	Normal

As informações são de responsabilidade dos Setores:  
Emissão de Alvará - Gerência de Controle Urbano  
Localização Espacial - Gerência de Geoprocessamento  
Informações do lote - Cadastro técnico  
Informações tributárias - Cadastro técnico

